

EFICACIA DEL BALON INTRAGÁSTRICO: TASA DE FRACASOS Y EVOLUCIÓN A 24 MESES EN 172 PACIENTES CON OBESIDAD MODERADA



Ferrer Valls JV*, Sanahuja Santafé A*, Amador Martí L**, Melero Puche Y***. *Cirujano general y aparato digestivo, Dietista-Nutricionista**, ***Psicóloga Clínica.
Clínica Obésitas. Valencia. Dr.ferrer@clnicasobesitas.com

PROPÓSITO:

1. Evaluar los resultados del Balón Intragástrico asociado a terapia de cambio de hábitos dietéticos, psicológicos y de estilo de vida.
2. Evaluar la evolución del peso a medio plazo, en los pacientes que consiguieron una pérdida adecuada a la retirada del BIG (%SPP>25%) y un buen cambio de hábitos.

PACIENTES Y METODOLOGÍA:

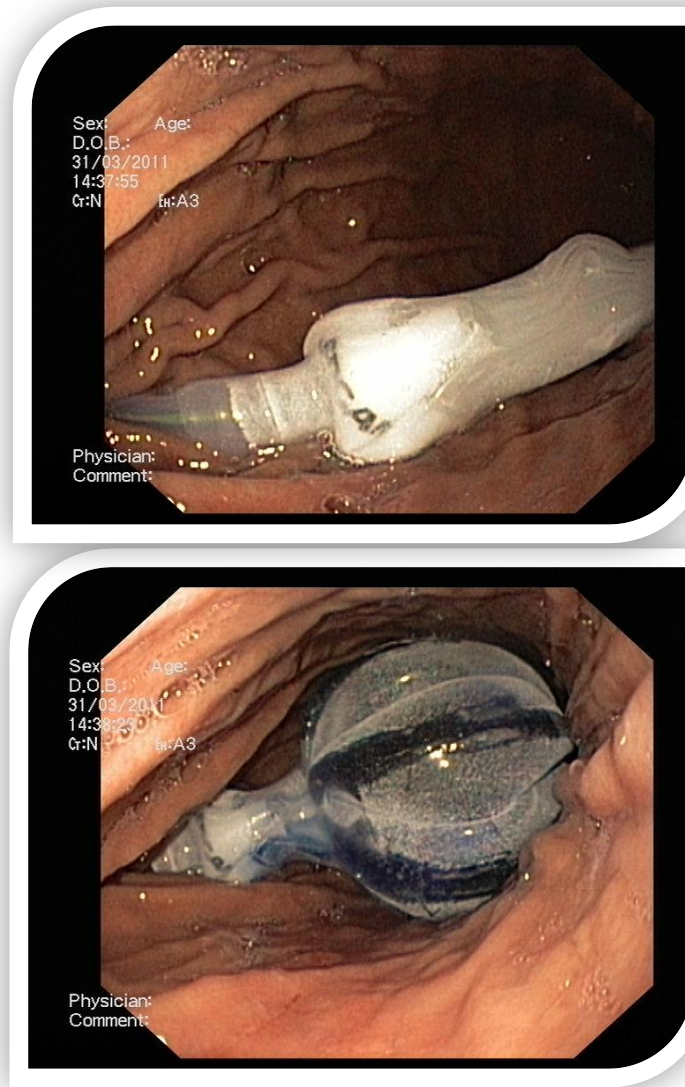
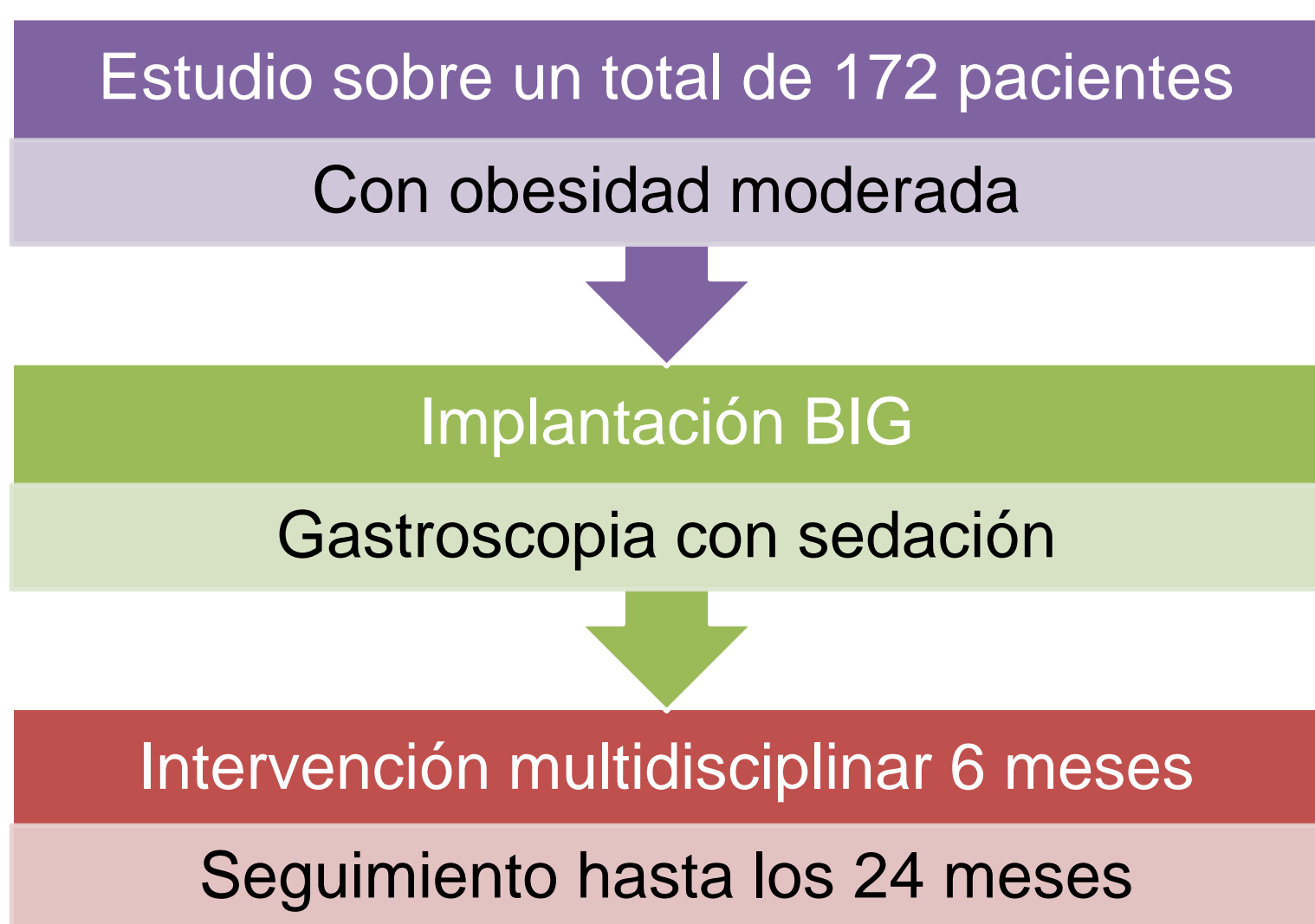

- Grupo A: Total de pacientes.
- Grupo B: Pacientes con éxito terapéutico (%SPP>25 a la retirada del BIG). Estudio prolongado a 24 meses.
- Grupo C: Pacientes con fracaso terapéutico (%SPP < 25 a la retirada del BIG). Estudio limitado a 6 meses.

RESULTADOS:

Tasa de Éxitos y Fracasos

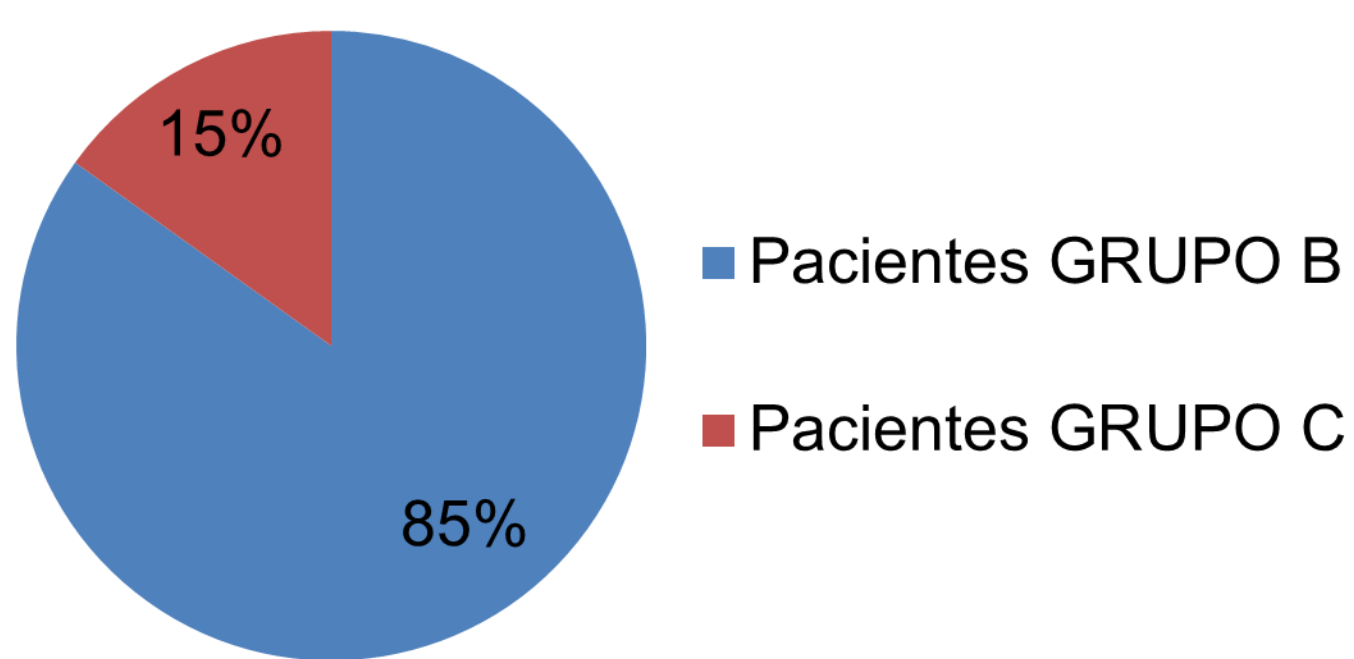

Resultados a los 6 meses

	Grupo A	Grupo B	Grupo C
Nº Casos	172	146	26
IMC	32,1	31,2	35,8
Peso Perdido	13,1	16,0	5,0
%SBPP	40,5	48,7	13,61

Evolución PP y %SBPP - GRUPO B

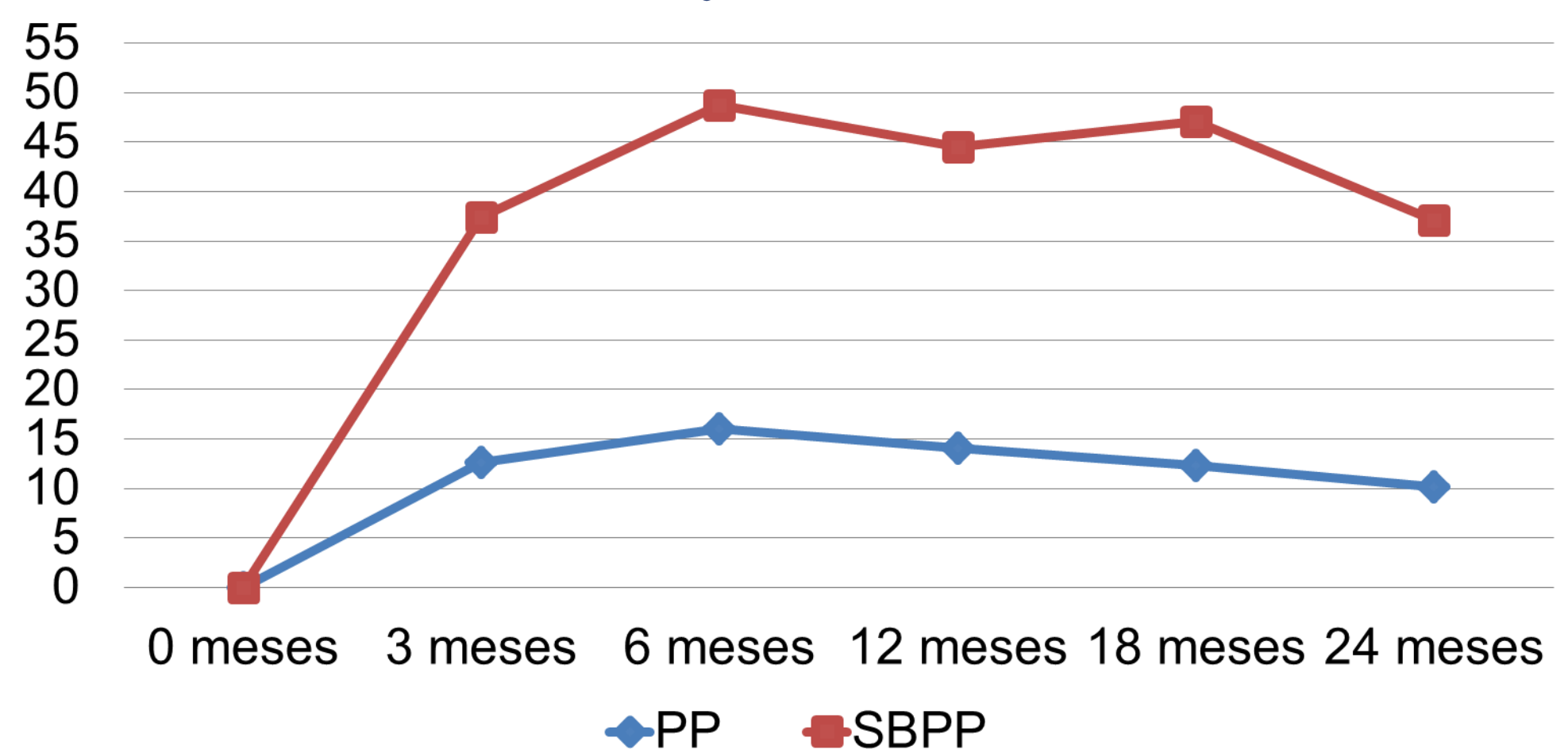

Evolución IMC - GRUPO B

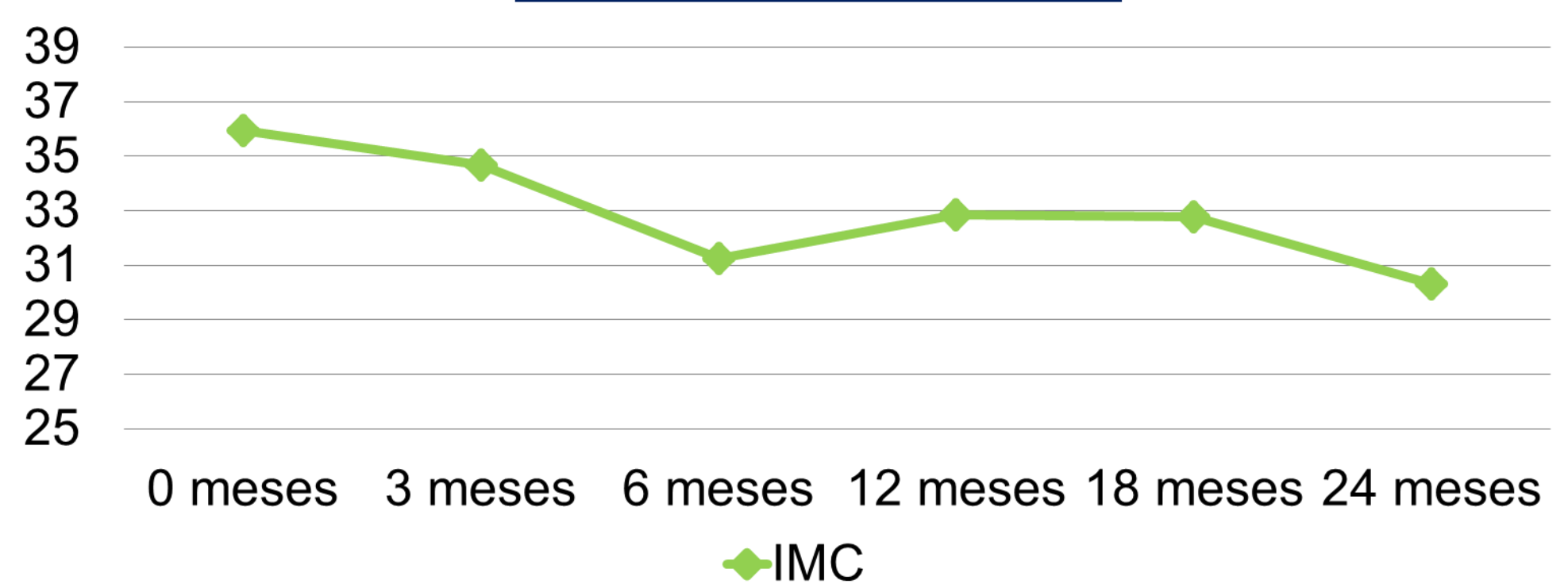

CONCLUSIONES:

1. Un 84.8% de casos perdieron mas del 25% del SPP y un 15.11% fracasaron.
2. Los pacientes con éxito terapéutico inicial (>25%SPP), mantienen a los 2 años un 85.7% de los kilos perdidos.
3. El cambio de hábitos dietéticos, emocionales-conductuales con los alimentos y estilo de vida, parece ser la causa de que los pacientes no recuperen el peso fácilmente.
4. El BIG facilita el control de la obesidad severa, frenando su evolución.